COMUNE DI GORLA MAGGIORE (VA) - MODELLAZIONE DEL TERRENO DTM - GEOPORTALE REGIONE LOMBARDIA

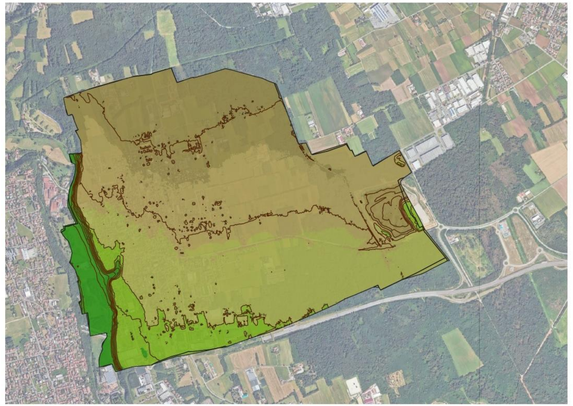

Comuni_2013_polygon

dtm gorlamag10

isoipse5

<=246

246 - 255

255 - 259

260 - 265

> 265

Google Satellite

0 250 500 m

Estratto modello digitale DTM del territorio comunale

Comune di GORLA MAGGIORE

Provincia di VARESE

Regione Lombardia

Piano di Governo del Territorio (P.G.T.)

Legge Regionale 11 marzo 2005, n. 12

VARIANTE GENERALE 2025

DOCUMENTO SEMPLIFICATO DEL RISCHIO IDRAULICO-IDROGEOLOGICO

Art. 14, comma 8 del Regolamento Regionale n. 7/ 2017 "Criteri e metodi per il rispetto del principio di invarianza idraulica ed idrologica"

TAV. 01 - CARTA DEGLI ELEMENTI NATURALI E TERRITORIALI, IDROGRAFICI ED IDROGEOLOGICI

scala 1:5.000

data: FEBBRAIO 2024

Tecnico incaricato:

dott. Geologo LINDA CORTELEZZI - Ordine dei Geologi della Lombardia n. 1013

Via Morazzone n. 3/a - 21049 Tradate (VA) - Tel./Fax +39 0331 843568; cell. +39 338 3613462

mail geostudio1966@libero.it, P.E.C. linda.cortelezzi@pec.epap.it

LEGENDA

Confine Comunale

Assetto idrografico

Corso d'acqua perenne e relativa direzione di deflusso, appartenente al RETICOLO PRINCIPALE ai sensi della DGR 7/7868/2005, succ. mod. ed integrazioni

Canale artificiale appartenente al RETICOLO IDRICO PRINCIPALE

Canale artificiale appartenente al RETICOLO IDRICO MINORE di competenza del COMUNE (parzialmente attivo)

Canale artificiale appartenente al RETICOLO IDRICO MINORE di competenza del COMUNE (inattivo)

Erosione spondale

Tratto d'alveo in condizioni di erosione / deposizione

Rischio alluvionale-Fasce Fluviali (P.A.I. - D.P.C.M. 24.05.2001)

Limite di progetto tra la Fascia "B" e la Fascia "C"

Limite di Fascia "B" ai sensi della D.G.R. 11.12.2001 n. 7/7365

Rischio alluvionale - Piano di Gestione Rischio Alluvioni (PGRA)

Pericolosità RP - scenario frequente - H

Pericolosità RP - scenario poco frequente - M

Pericolosità RP - scenario raro - L

Aree in potenziale dissesto idrogeologico

Zona con possibile presenza di FALDA SUBAFFIORANTE o a RIDOTTA SOGGIACENZA

Zona con possibile presenza di CIRCOLAZIONI IDRICHE per FRATTURAZIONE

Vulnerabilità idrogeologica della I falda

M. ELEVATA

MEDIA

AREE DI TUTELA ASSOLUTA E DI RISPETTO per POZZI IDROPOTABILI (D.Lgs. 152/2006; DGR n. 6/15137 del 27.06.1996)

Aree in potenziale dissesto geomorfologico

Rottura di pendenza

Area con pendenza >20°

Ex fronte di escavazione rimodellato, stabilizzato da opere di ingegneria naturalistica (B; D)

Orlo di scarpata di degradazione quiescente (A; C; E; F)